МУНИЦИПАЛЬНОЕ
БЮДЖЕТНОЕ УЧРЕЖДЕНИЕ
НИЖЕГОРОДГРАЖДАНПРОЕКТ

Концепция

Сквер по пр. Гагарина



Нижний Новгород 2020
МБУ Нижегородгражданпроект

Результаты исследований

Сквер по проспекту Гагарина
Архитектурно-ландшафтный анализ

- Дворец спорта "Нагорный"
- Детско-юношеская спортивная школа «Дельфин».
- Детский сад
- Школы, техникумы, университеты
- Гостиница "Ока"
- Разрушенный фонтан
- Магазины, супермаркеты
- Мастерская
- АЗС
- Наземная парковка личного транспорта
- Остановка общественного транспорта

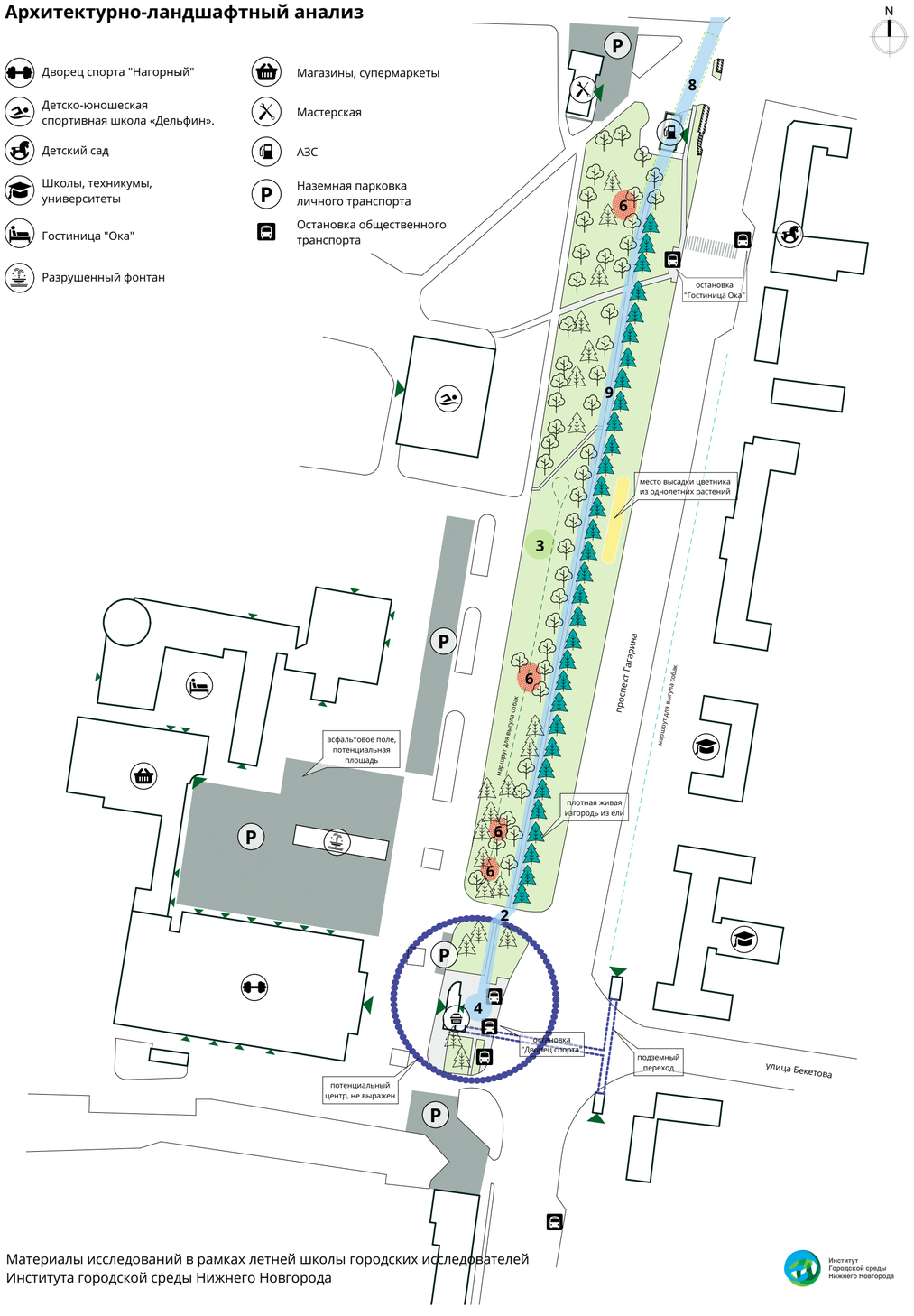

Материалы исследований в рамках летней школы городских исследователей
Института городской среды Нижнего Новгорода

Институт Городской среды Нижнего Новгорода

Сквер по проспекту Гагарина
Пешеходный поток

- Наземная парковка личного транспорта
- Остановка общественного транспорта
- Направление движения

- 2 чел/час
- 6 - 10 чел/час
- 20 чел/час
- 28 чел/час
- 34 чел/час
- 47 чел/час
- 54 чел/час

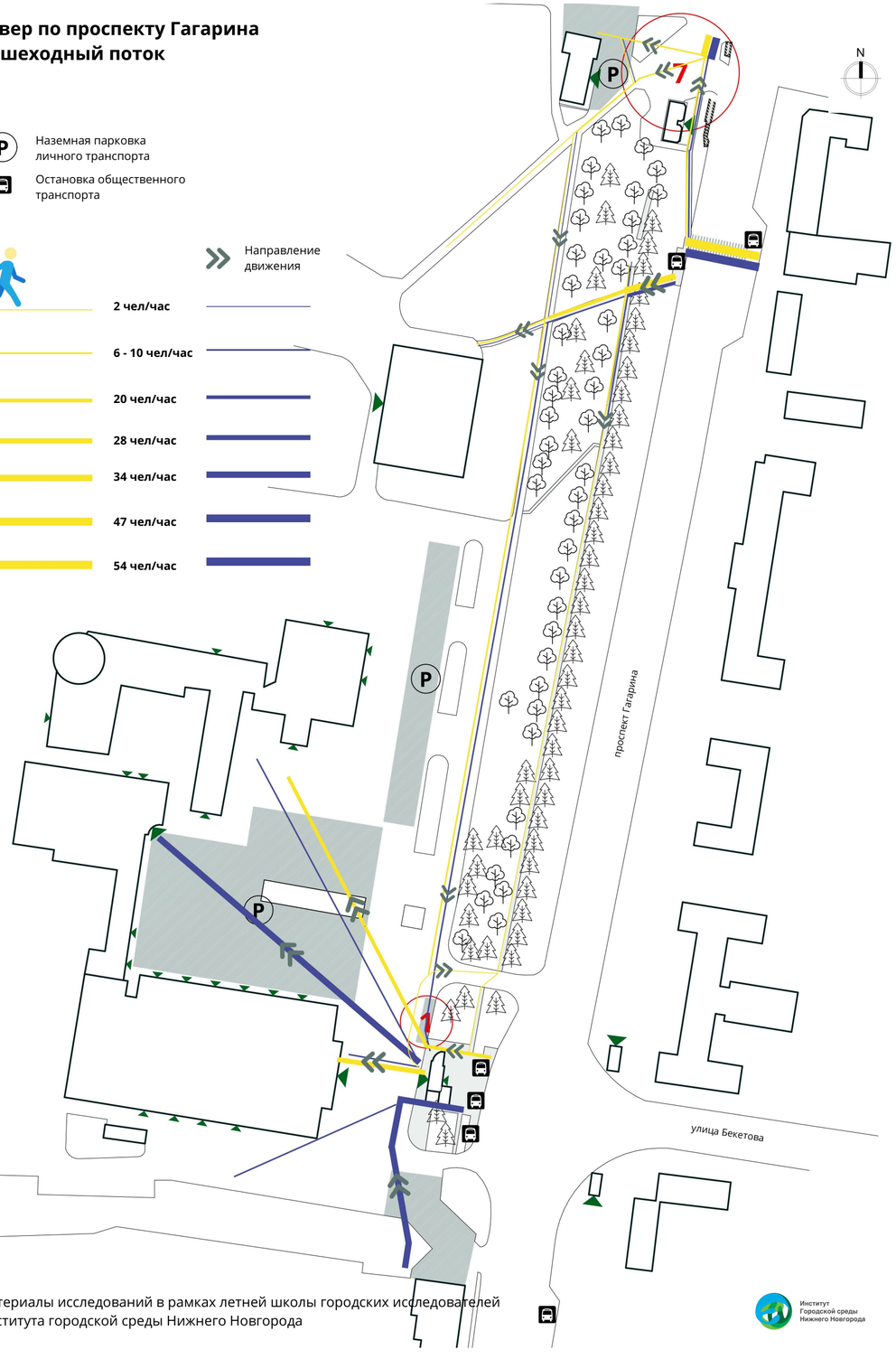

Материалы исследований в рамках летней школы городских исследователей
Института городской среды Нижнего Новгорода

Институт Городской среды Нижнего Новгорода

Схема планировочных ограничений

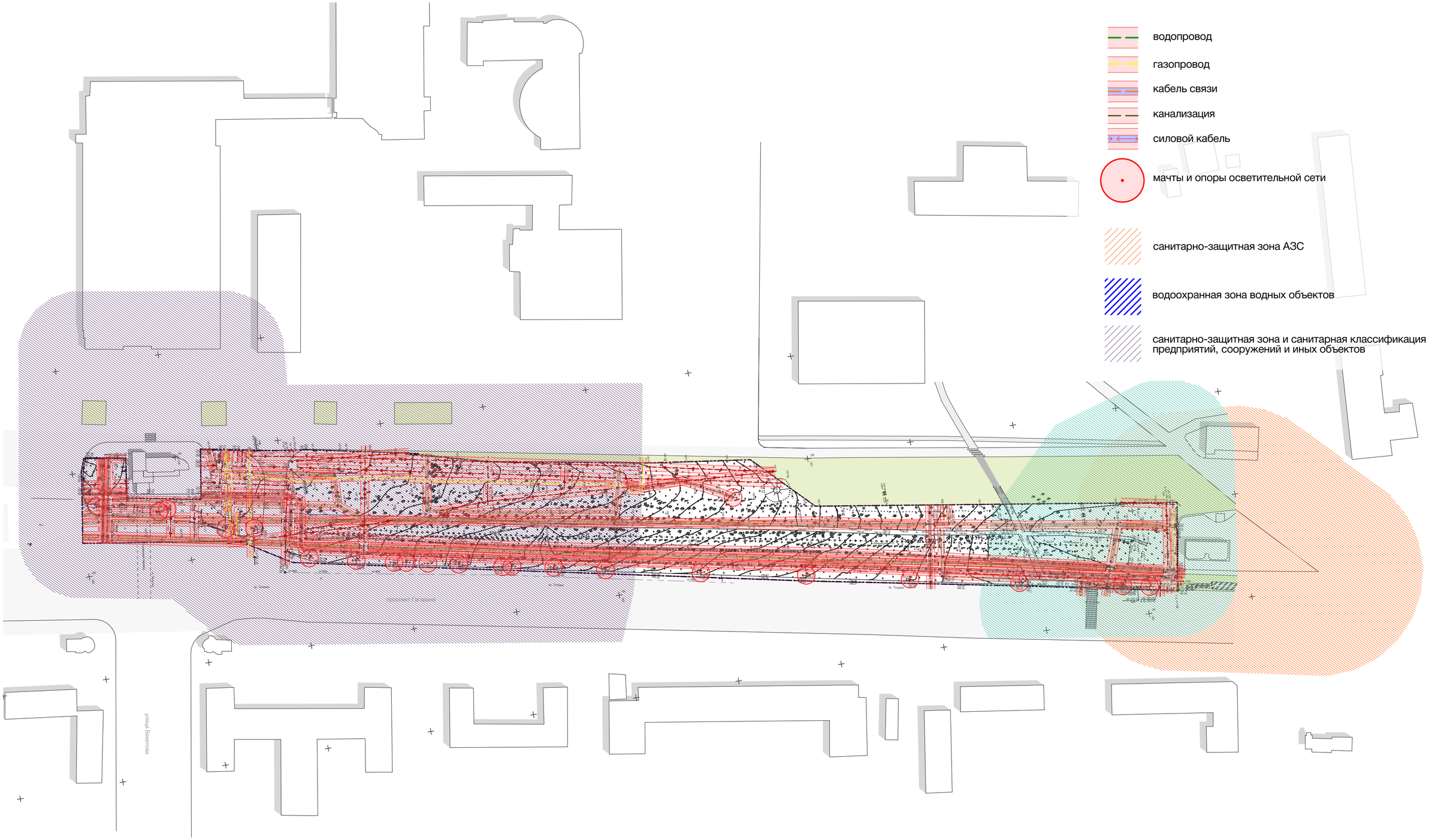

Схема функционального зонирования территории

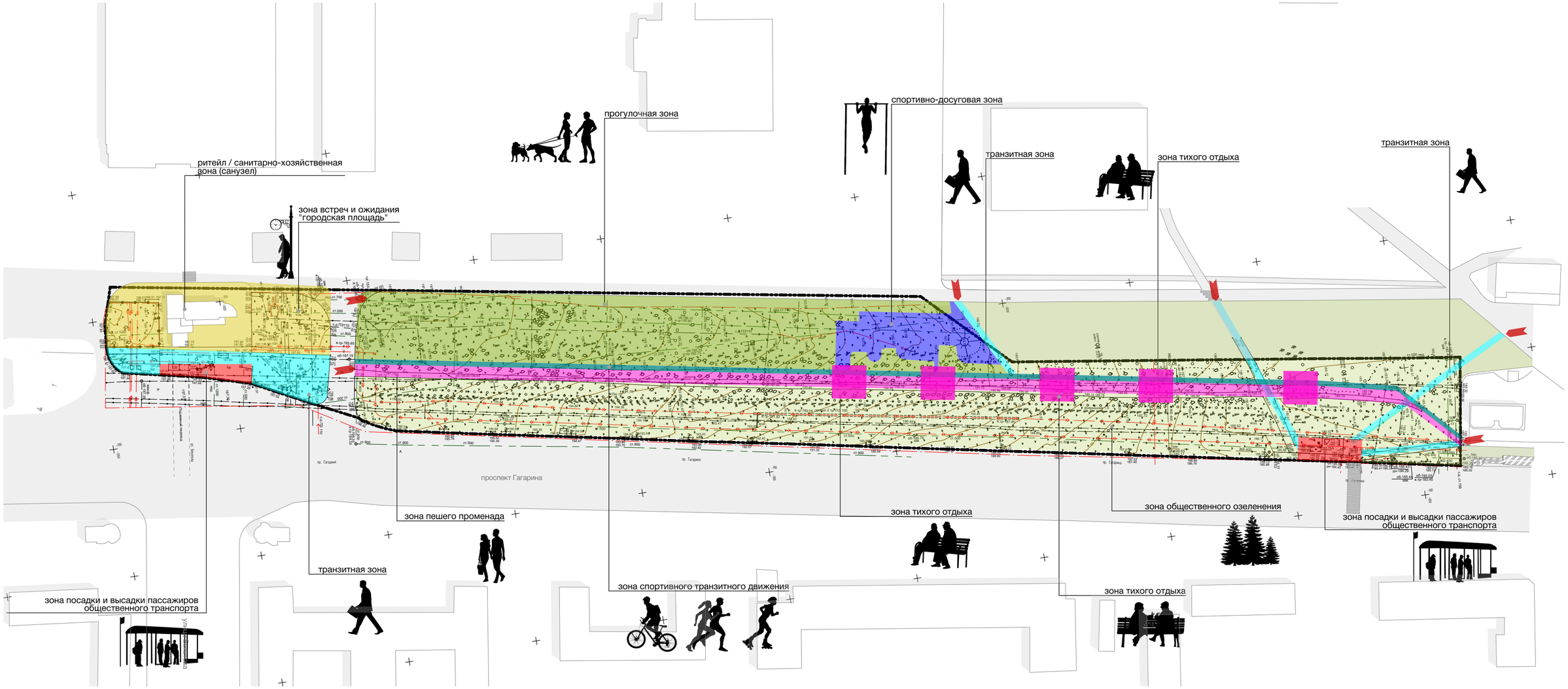

зона тихого отдыха:
> площадки с парковой мебелью для кратковременного отдыха

зона спортивного транзитного движения:
> дорожки с твердым покрытием (асфальт) для бега, катания на велосипеде / роликах / самокате

зона пешего променада
> дорожки с твердым покрытием (брусчатка)

зона посадки и высадки пассажиров общественного транспорта:
> остановочный павильон
> теплый павильон для ожидания общественного транпорта
> ритейл

транзитная зона

спортивно-досуговая зона:
> площадка work-out с спортивным оборудованием
> площадка "бег с препядствиями" со уличными турниками
> площадка для отдыха

прогулочная зона
> маршрут с мягким покрытием (улучшенный грунт) для выгула домашних животный

зона общественного озеленения

зона встреч и ожидания "городская площадь"
> площадки для ожидания и кратковременного отдыха
> ритейл
> санузел

входы на бульвар

Концептуальная схема архитектурно-планировочных решений

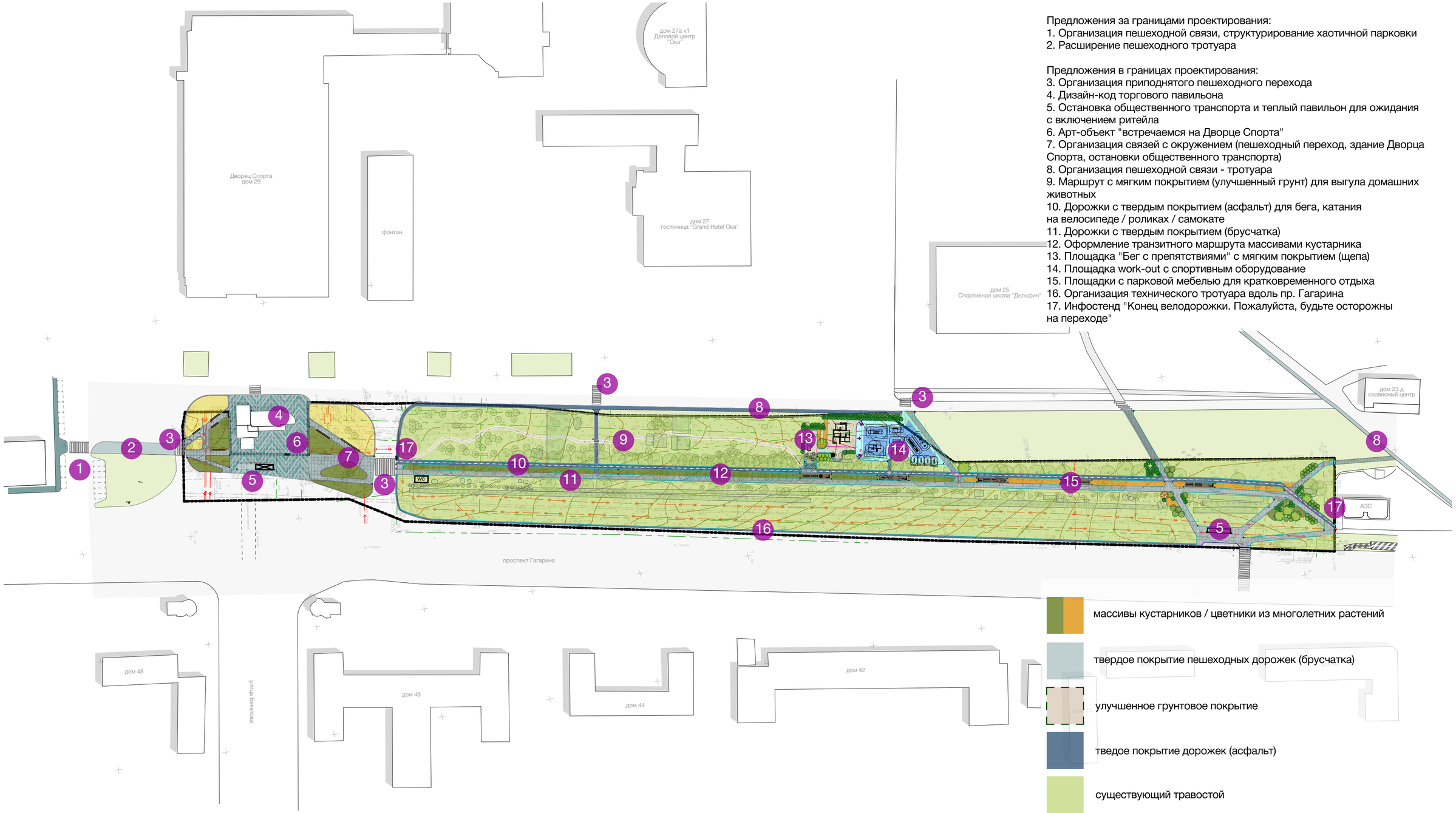

Предложения за границами проектирования:
1. Организация пешеходной связи, структурирование хаотичной парковки
2. Расширение пешеходного тротуара

Предложения в границах проектирования:
3. Организация приподнятого пешеходного перехода
4. Дизайн-код торгового павильона
5. Остановка общественного транспорта и теплый павильон для ожидания с включением ритейла
6. Арт-объект "встречаемся на Дворце Спорта"
7. Организация связей с окружением (пешеходный переход, здание Дворца Спорта, остановки общественного транспорта)
8. Организация пешеходной связи - тротуара
9. Маршрут с мягким покрытием (улучшенный грунт) для выгула домашних животных
10. Дорожки с твердым покрытием (асфальт) для бега, катания на велосипеде / роликах / самокате
11. Дорожки с твердым покрытием (брусчатка)
12. Оформление транзитного маршрута массивами кустарника
13. Площадка "Бег с препятствиями" с мягким покрытием (щепа)
14. Площадка work-out с спортивным оборудование
15. Площадки с парковой мебелью для кратковременного отдыха
16. Организация технического тротуара вдоль пр. Гагарина
17. Инфостенд "Конец велодорожки. Пожалуйста, будьте осторожны на переходе"

- массивы кустарников / цветники из многолетних растений
- твердое покрытие пешеходных дорожек (брусчатка)
- улучшенное грунтовое покрытие
- тведое покрытие дорожек (асфальт)
- существующий травостой
- резиновое покрытие спортивных площадок
- гравийное покрытие зоны отдыха

Архитектурно-планировочные решения основных и видовых зон

1. Планировочная организация площади

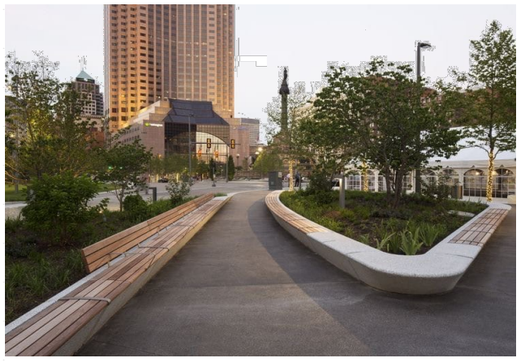


2. Площадки посадки и высадки пассажиров общественного транспорта - открытый остановочный павильон и теплый павильон для ожидания общественного транпорта




3. Формирование безбарьерных пешеходных связей (приподнятый пешеходный переход)


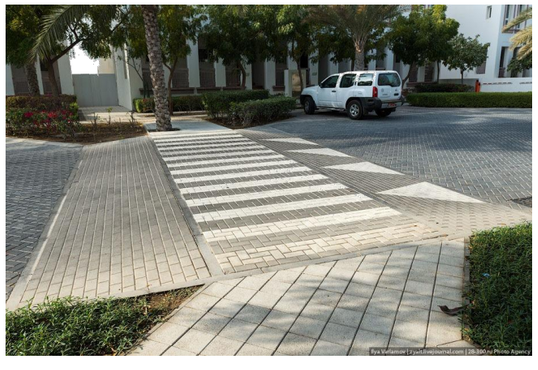

4. Планировочная организация бульвара




5. Площадка work-out с спортивным оборудованием




6. Площадка "бег с препядствиями" со уличными турниками




Архитектурно-планировочные решения основных и видовых зон

1. Малые архитектурные формы







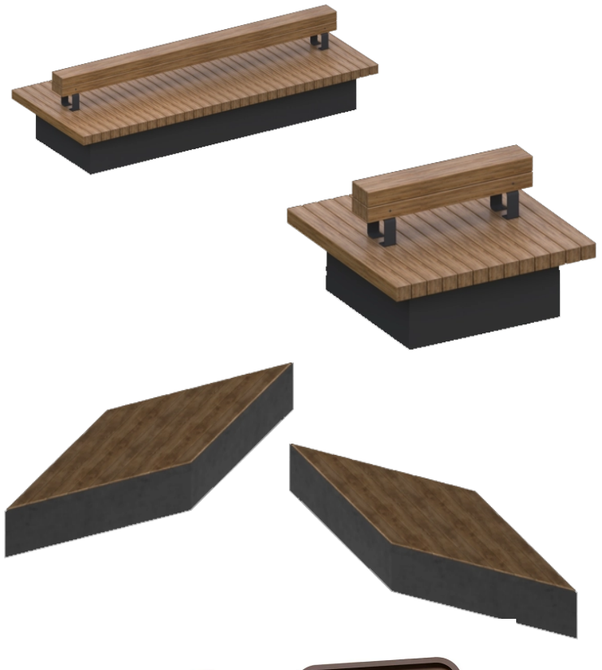







2. Декоративная подсветка живой изгороди из елей вдоль проспекта





3. Декоративное освещение на площади и в зонах отдыха







4. Освещение пешеходных маршрутов и велодорожки

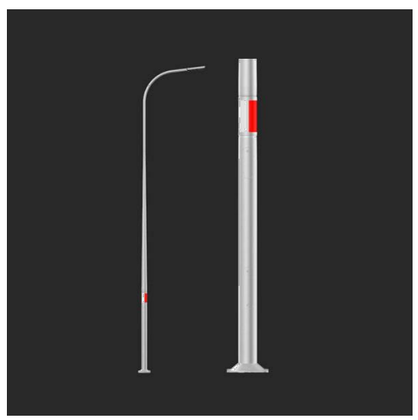





Архитектурно-планировочные решения основных и видовых зон



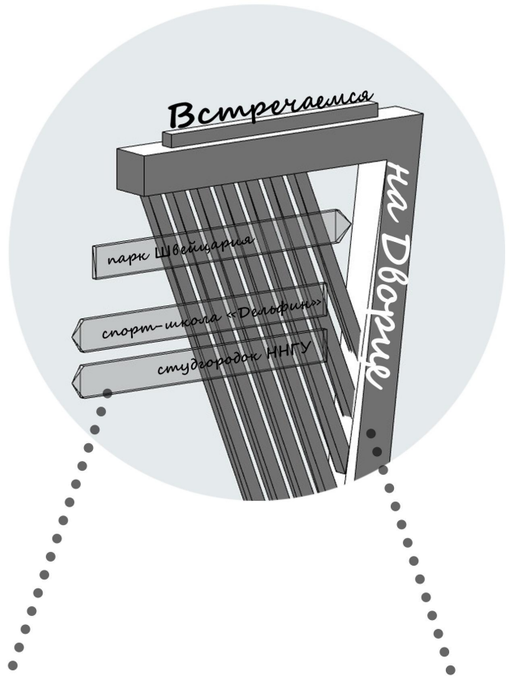

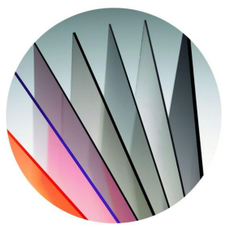

Изготовление информационных табличек из стеклопластика

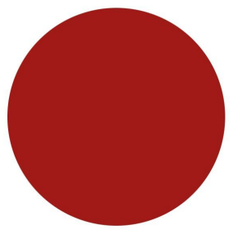

Окрашивание существующей металлической конструкции

Дизайн-код торгового павильона у Дворца Спорта



Существующий фасад со стороны пр.Гагарина



Существующий боковой фасад 1



Существующий боковой фасад 2

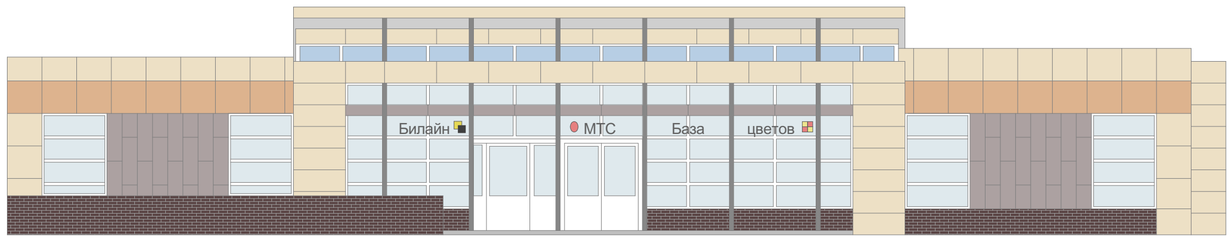

Фасад со стороны пр. Гагарина М 1:100

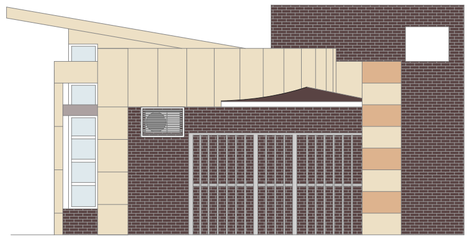

Боковой фасад 1 М 1:100

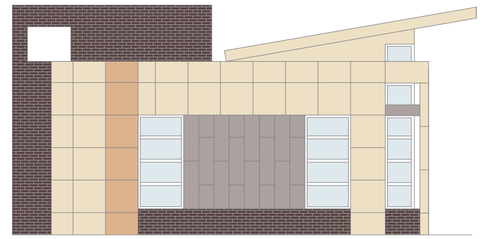

Боковой фасад 2 М 1:100



Существующий фасад со стороны Дворца Спорта

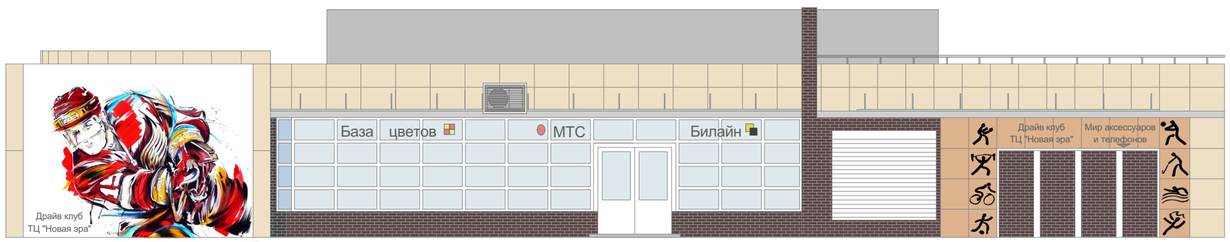

Фасад со стороны Дворца Спорта М 1:100

Материалы отделки: Фасадные металлокассеты из оцинкованной стали, толщина металла 0,7; 1,2 мм
Покрытие:
1) Слой цинка толщиной не менее 20 мкм
2) Пассивирующий слой
3) Грунтовка
4) Полимерная краска

- S = 99,5м^2 - RAL 1014 Слоновая кость
- S = 23м^2 - RAL 3012 Бежево-красный
- S = 21м^2 - RAL 7006 Бежево-серый

База цветов
Билайн
МТС

Дизайн-код вывесок
М 1:20

*Изображение на хоккейную тематику выполнить в технике граффити
**Шрифт для вывесок - Roboto Medium